



1 boîte de 3 masques

Face Lifting Mask Masque de Raffermissement Facial

Le relâchement cutané peut se produire pour diverses raisons, telles que l'étirement des muscles faciaux au fil du temps, une insuffisance d'hydratation, des carences en vitamines et minéraux, des changements rapides de poids, la dépression et des positions incorrectes pendant le sommeil.

Nous sommes ravis d'intervenir dans ces cas de relâchement avec le **Masque Lifting Facial de Lumiere** !

Le **Masque Lifting Facial de Lumiere**, adapté à tous les types de peau, aide à combattre les effets de la gravité, en offrant une peau plus ferme et tonifiée. Ce masque améliore la ligne de la mâchoire et la zone du double menton, offrant des résultats visibles et satisfaisants.

Avec le **Masque Lifting Facial de Lumiere**, il est possible d'obtenir un contour du visage plus défini, une apparence plus ferme et saine de la peau et une ligne de mâchoire améliorée.

Profitez d'une expérience rajeunissante et revitalisante pour votre peau.



1 boîte de 3 masques

Effet Lifting sur votre Visage

Avec le **Masque Lifting Facial**, vous expérimenterez pleinement l'effet raffermissant et tonifiant de la **Vitis Vinifera** sur le tissu conjonctif !

La **Vitis Vinifera**, également connue sous le nom de graine de raisin, renforce les parois affaiblies des vaisseaux sanguins et aide à éliminer les taches.

C'est un excellent hydratant, équilibrant la structure de la peau et anti-âge. L'extrait de **Vitis Vinifera** offre une merveilleuse synergie lorsqu'il est combiné avec la **Curcuma Longa**, ou extrait de racine de curcuma, présent dans le **Masque Lifting Facial**.

En plus de la **Vitis Vinifera**, le masque lifting facial inclut des ingrédients tels que l'**extrait de fleur de Rosa Rugosa**, l'**extrait de Centella Asiatica**, l'**acétyl hexapeptide-8**, le café arabica et la **Curcuma Longa**.

Cette puissante combinaison d'ingrédients rehaussera votre beauté, révélant un contour du visage défini et une ligne de mâchoire plus prononcée.

Face lifting MASK

by lumière



1 boîte de 3 masques

Description de Chaque Ingrédient

Vitis Vinifera (Semence de Raisin)

La semence de raisin est un puissant antioxydant qui renforce les parois des vaisseaux sanguins et combat les signes du vieillissement. De plus, elle aide à éliminer les taches et fournit une hydratation profonde, laissant votre peau équilibrée et rajeunie.

Curcuma Longa (Extrait de Racine de Curcuma)

Connu pour ses propriétés anti-inflammatoires et antioxydantes, le curcuma améliore l'élasticité de la peau et réduit l'apparition des rides et des lignes fines. Sa capacité à éclaircir et uniformiser le teint en fait un allié essentiel dans votre routine de soin.

Extrait de Fleur de Rosa Rugosa

La Rosa Rugosa est célèbre pour ses propriétés apaisantes et tonifiantes. Elle aide à réduire l'inflammation et favorise la régénération cellulaire, offrant une peau douce et radieuse.

Extrait de Centella Asiatica

La Centella Asiatica est un puissant ingrédient régénérateur qui améliore la production de collagène et renforce la barrière cutanée. Elle est idéale pour les peaux nécessitant réparation et fermeté, aidant à obtenir un aspect plus jeune et sain.

Acetyl Hexapeptide-8

Connu sous le nom de "**botox en flacon**", ce peptide réduit la profondeur des rides et des lignes d'expression en relaxant les muscles faciaux. Il offre un effet lifting visible, rendant votre peau plus ferme et lisse.

Café Arábigo

Le café arábigo est un excellent stimulant qui améliore la circulation sanguine et réduit le gonflement. De plus, sa teneur élevée en antioxydants aide à combattre les radicaux libres, maintenant la peau jeune et revitalisée.

Avec le Masque Lifting Facial de Lumière, vous profiterez d'une combinaison unique d'ingrédients qui travaillent ensemble pour valoriser votre beauté naturelle. Ressentez comment votre peau se transforme, obtenant un contour du visage plus défini et une ligne de mâchoire plus ferme et mise en valeur.

Face ^w lifting MASK

by lumière



1 boîte de 3 masques



1 application



AVANT

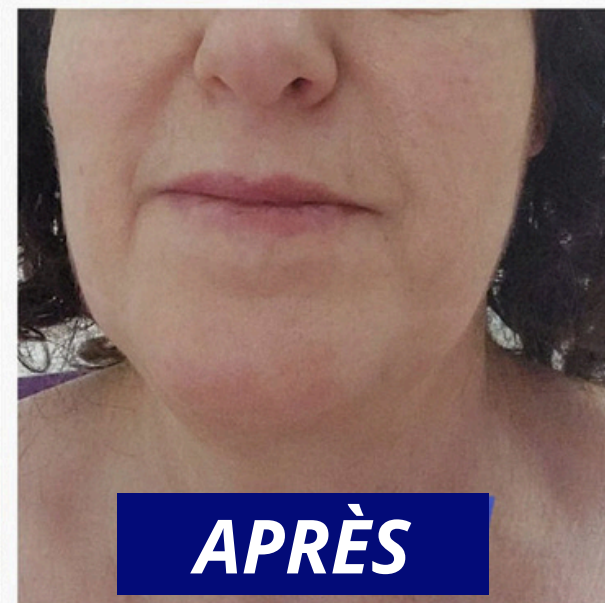

APRÈS